

# SITE CONTEXT

## CONTEXTO DEL SITIO

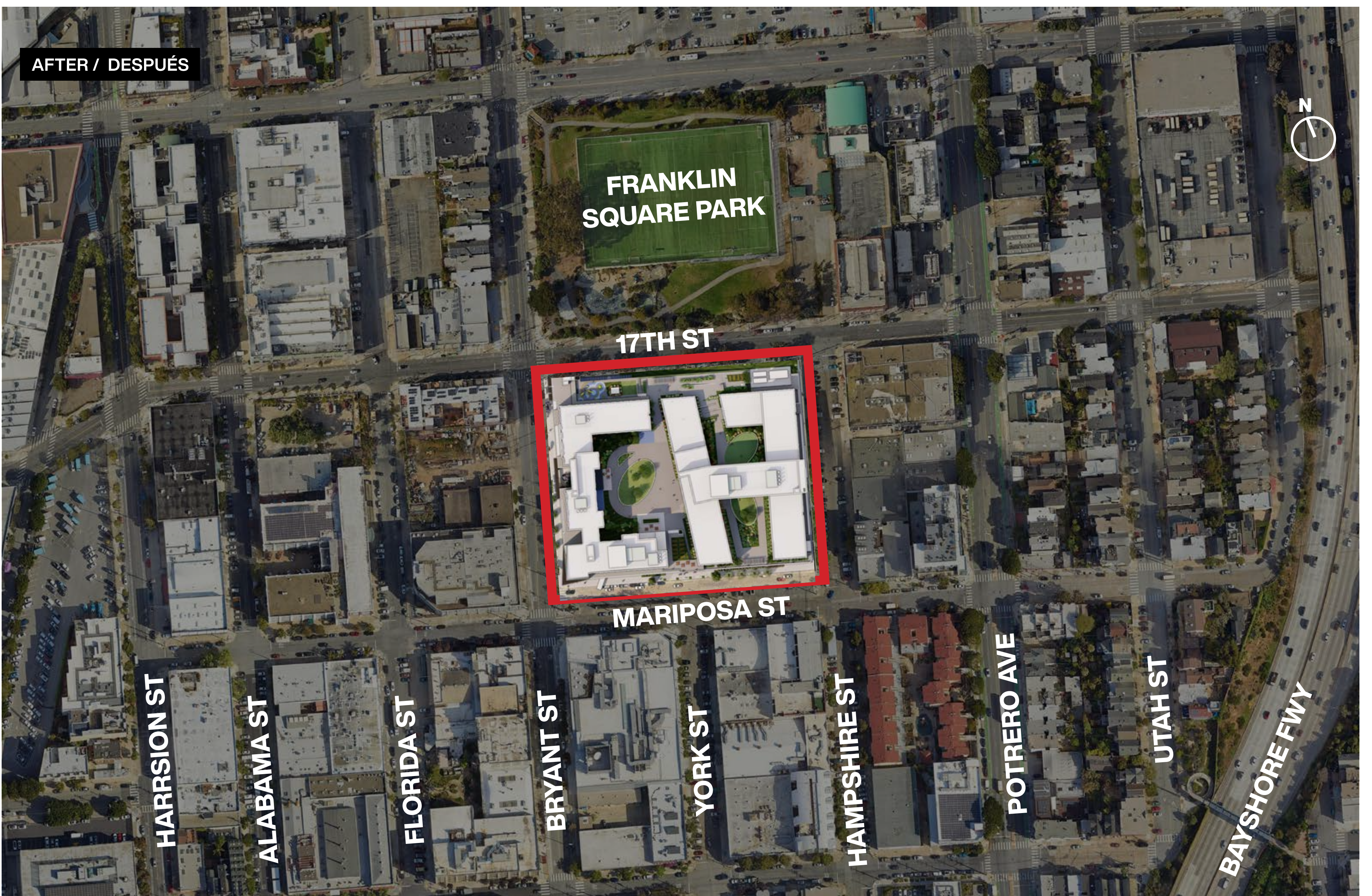

# AERIAL VIEWS

## VISTA AÉREA



VIEW FROM NORTHWEST / VISTA DEL NOROESTE

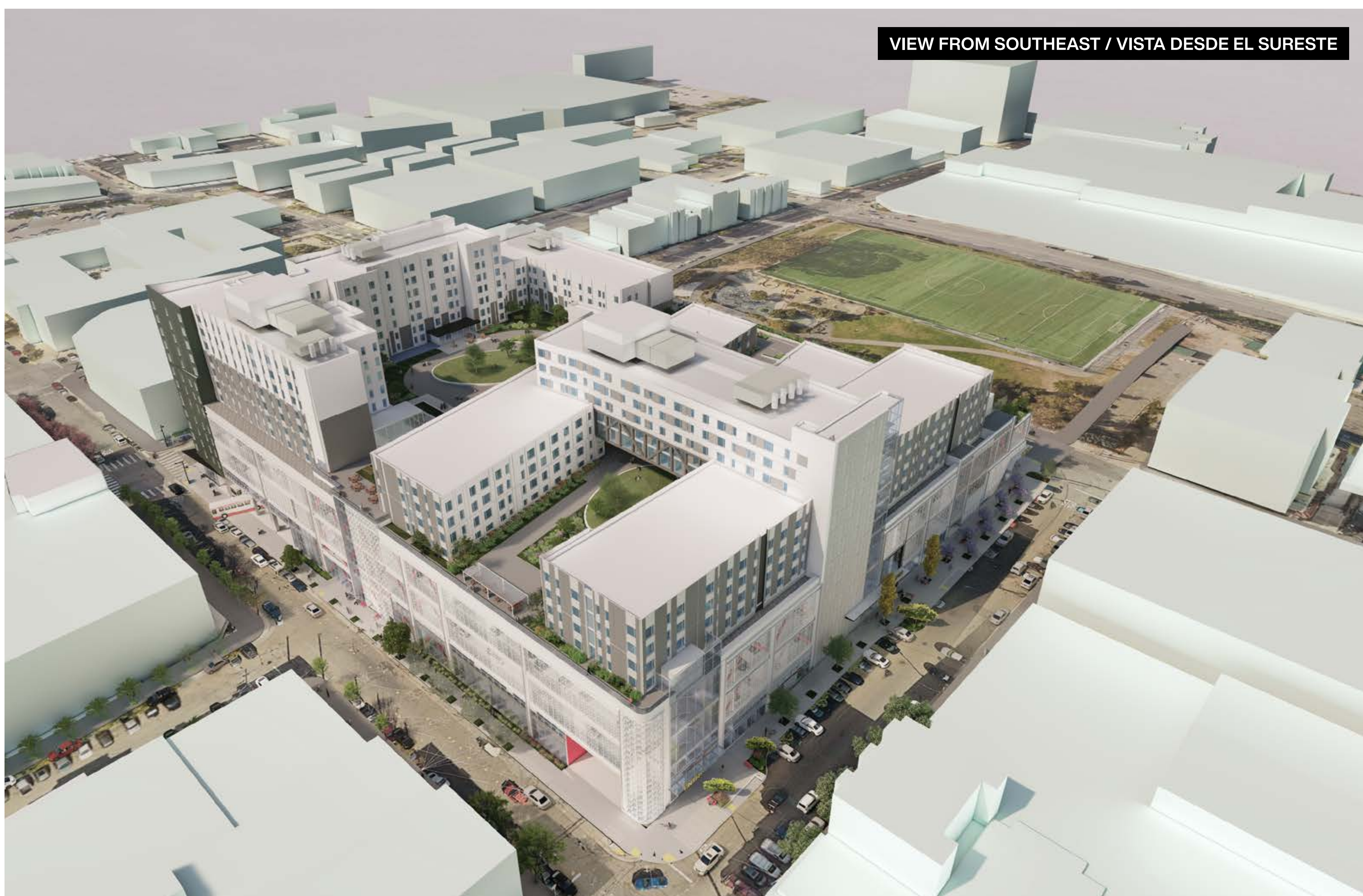

VIEW FROM SOUTHEAST / VISTA DESDE EL SURESTE

# FEEDBACK: LOOK AND FEEL COMENTARIOS: APARIENCIA Y SENSACIÓN



## SURVEY RESULTS / RESULTADOS DE LA ENCUESTA

PNC and the SFMTA conducted a public survey of Open Decision points, the results of which were incorporated into the building design. The results showed:

PNC y SFMTA realizaron una encuesta de puntos de decisión abiertos al público. Los resultados mostraron:

### Concrete / Concreto

Most people felt picture #2 was most appropriate for the site:

La mayoría de las personas sintieron que la imagen número 2 era la más apropiada para el sitio:



### Lighting / Alumbrado

Most people felt picture #3 was most appropriate for the site:

La mayoría de las personas sintieron que la imagen número 3 era la más apropiada para el sitio:

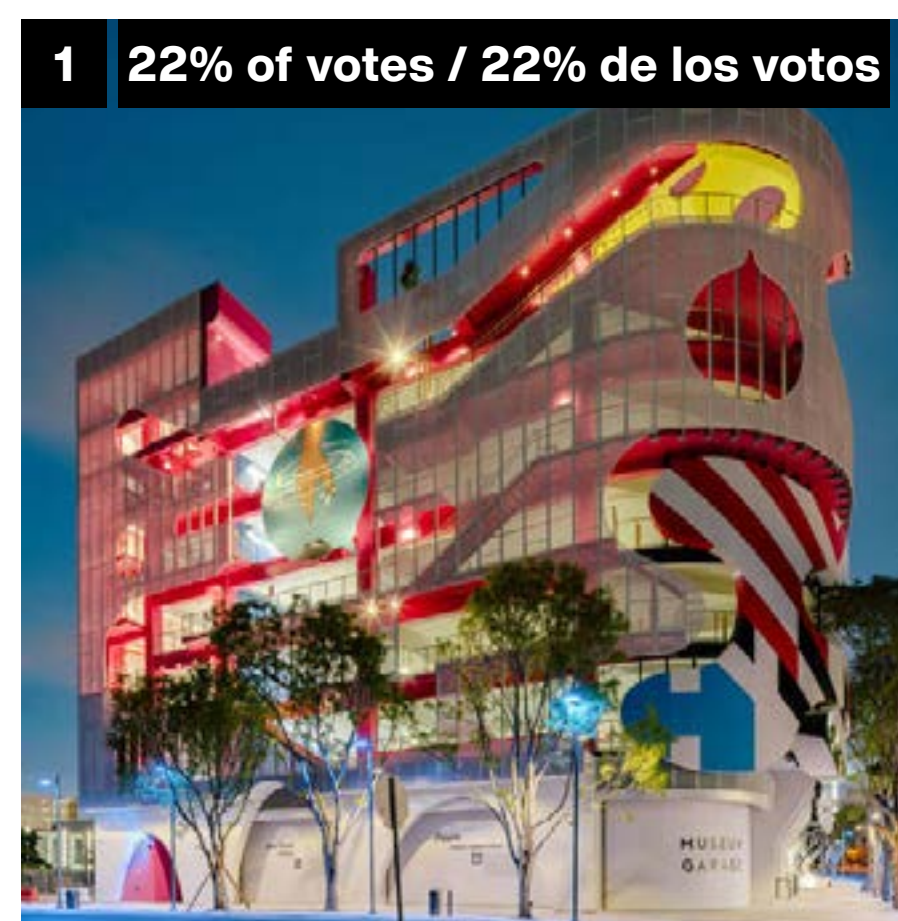

### Glass / Cristalería

Most people felt picture #3 was most appropriate for the site:

La mayoría de las personas sintieron que la imagen número 3 era la más apropiada para el sitio:



### Metal Screening / Blindaje Metálico

Most people felt picture #3 was most appropriate for the site:

La mayoría de las personas sintieron que la imagen número 3 era la más apropiada para el sitio:

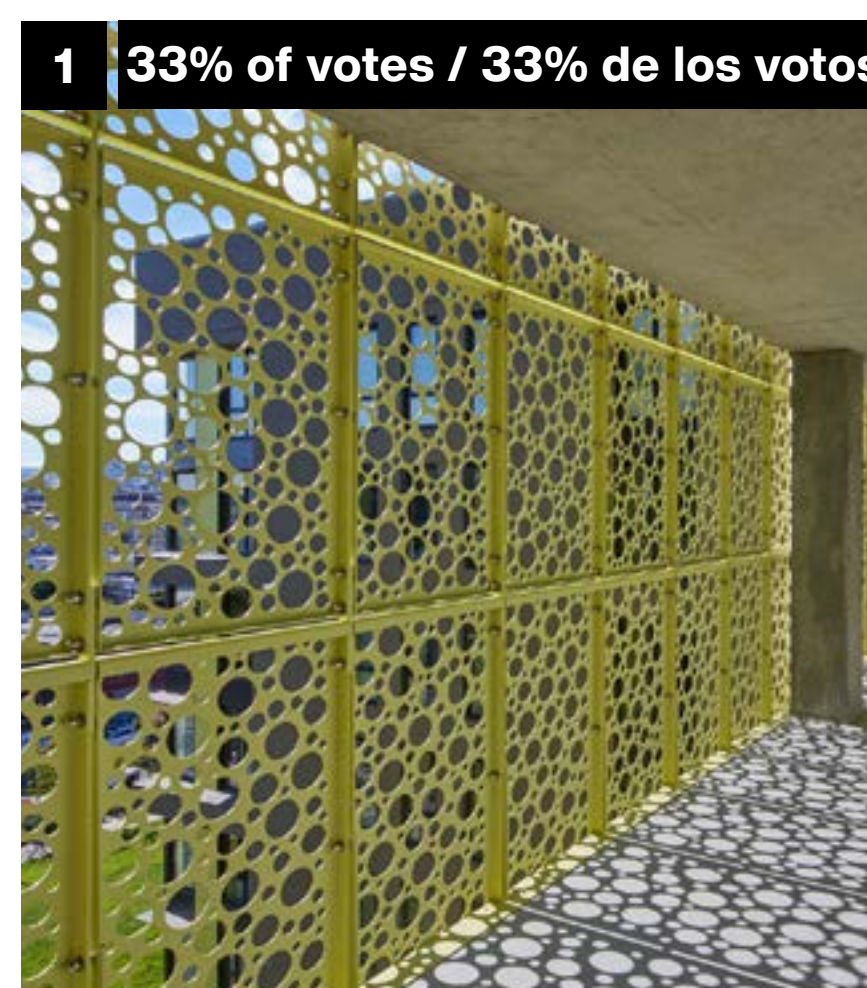

# BUILDING MATERIALS MATERIALES



This screening was selected based on community feedback from our open decision point survey.

Esta evaluación fue seleccionada en base a los comentarios de la comunidad.

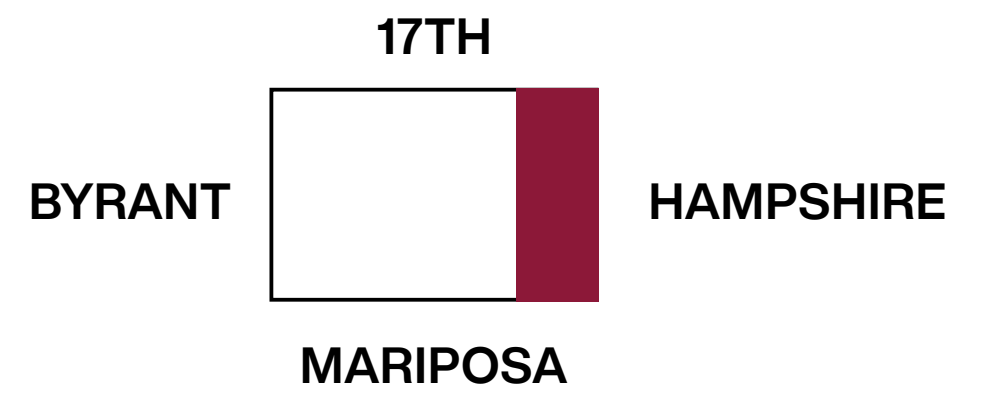

BRONZE FRAME & CANOPY /  
MARCO Y DOSEL DE BRONCE

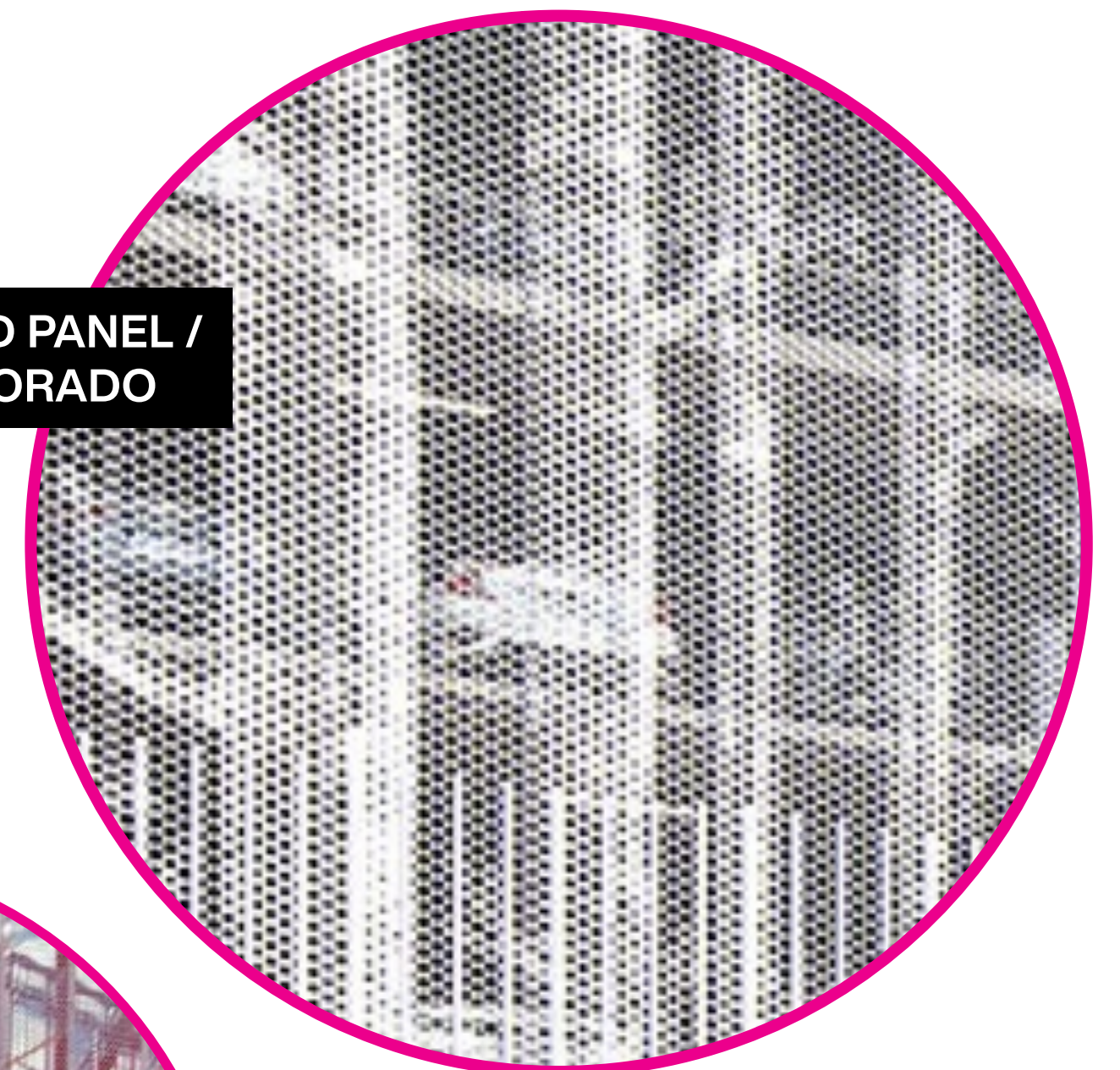

PERFORATED PANEL /  
PANEL PERFORADO

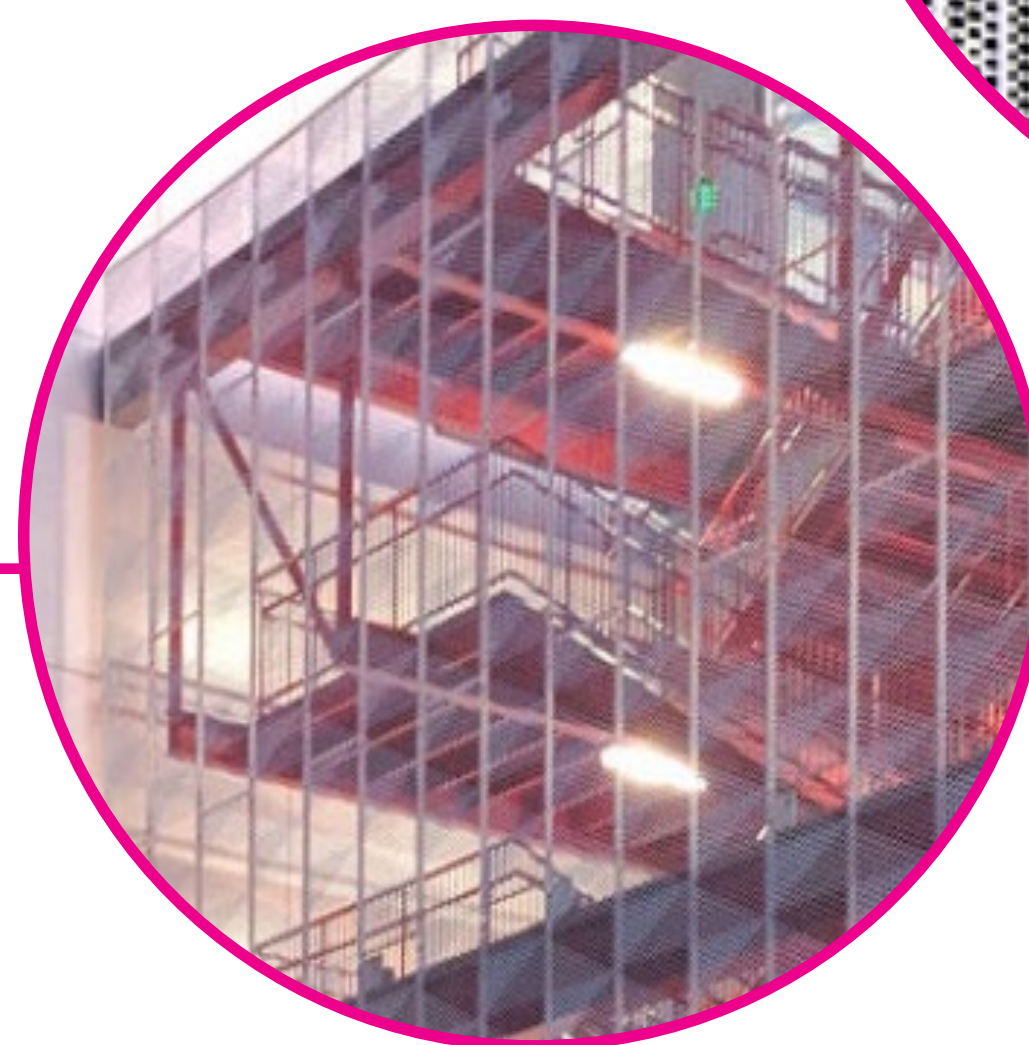
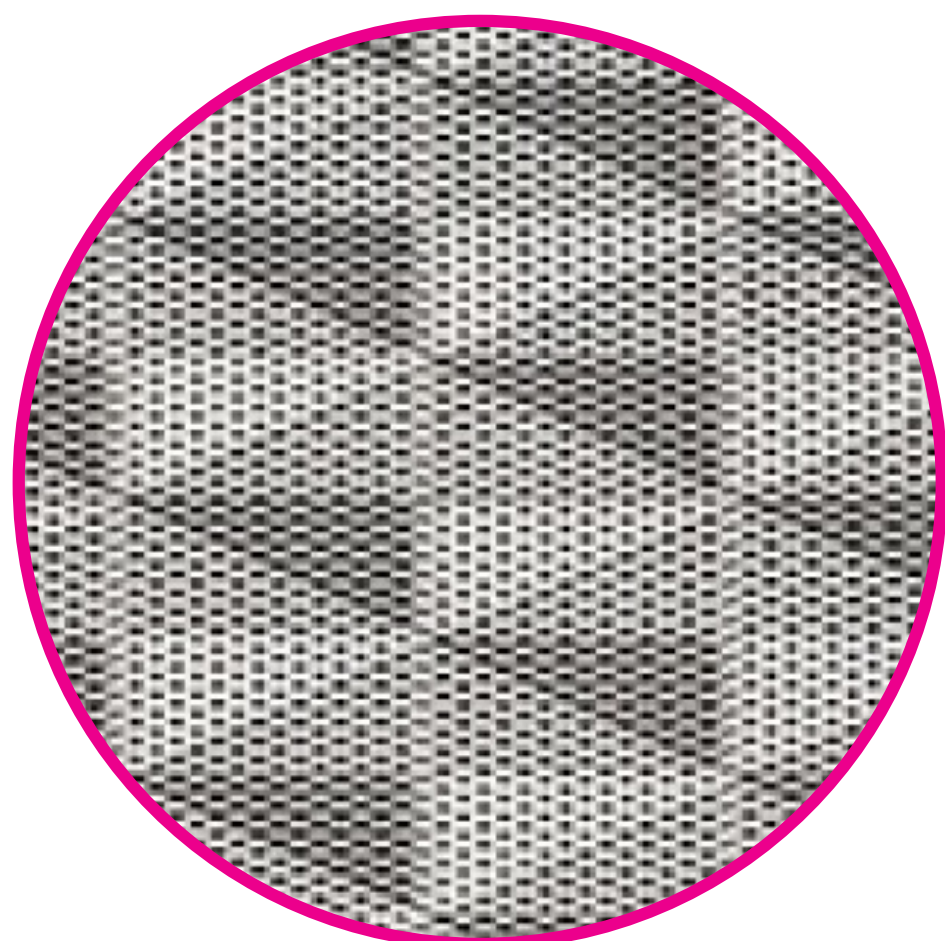

# ENTRY WAYS ENTRADAS



SFMTA ENTRY / ENTRADA DE SFMTA

CORNER OF 17TH AND BRYANT ST / ESQUINA DE 17TH Y BRYANT ST



SFMTA ENTRY / ENTRADA DE SFMTA

HAMPSHIRE ST



HOUSING ENTRY / ENTRADA A LA VIVIENDA

HAMPSHIRE ST



HOUSING ENTRY / ENTRADA A LA VIVIENDA

BRYANT ST